Рк Т3(4Укр)
К38

КІЕВЪ - KIEV.

сканирова

Шифр ... 70832

Авто ... м.

Назв

МІсц ... б/г.

КІл-

-"-

-"-

-"-

-"- с

Том

Конво.

ПримІ

2000

29.04. — 8667к

2002

21.01 - Анисимов

2003

15.04 - Анисимов

2004

9.07 - 11814ф

2005

2.03 - 4305 in

21/XI - Анисимов

+



Кіево-Печерская Лавра — Couvent Petschory.



Владимірскій Соборъ — Sobor Wladimir.



Софіевскій соборъ — Sobor Sophie.



Видъ на новый костелъ — La nouvelle église catholique.



Цѣпной мостъ. — Le Pont suspendu.



Видъ на Днѣпръ — Vue sur le Dniepr.

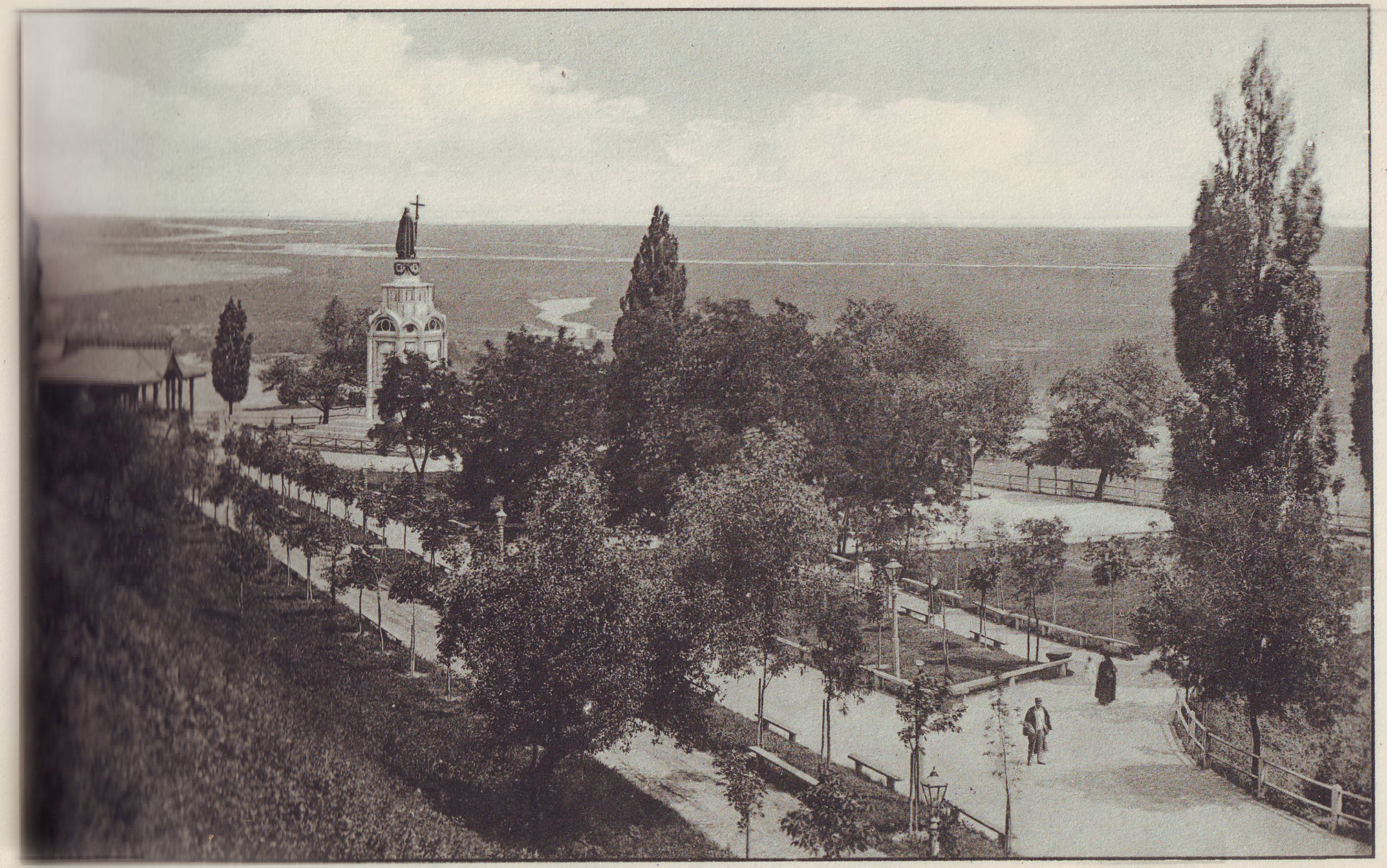

Памятникъ Св. Владиміра — Monument St. Wladimir.



Александровскій спускъ — Pente Alexandrowski.

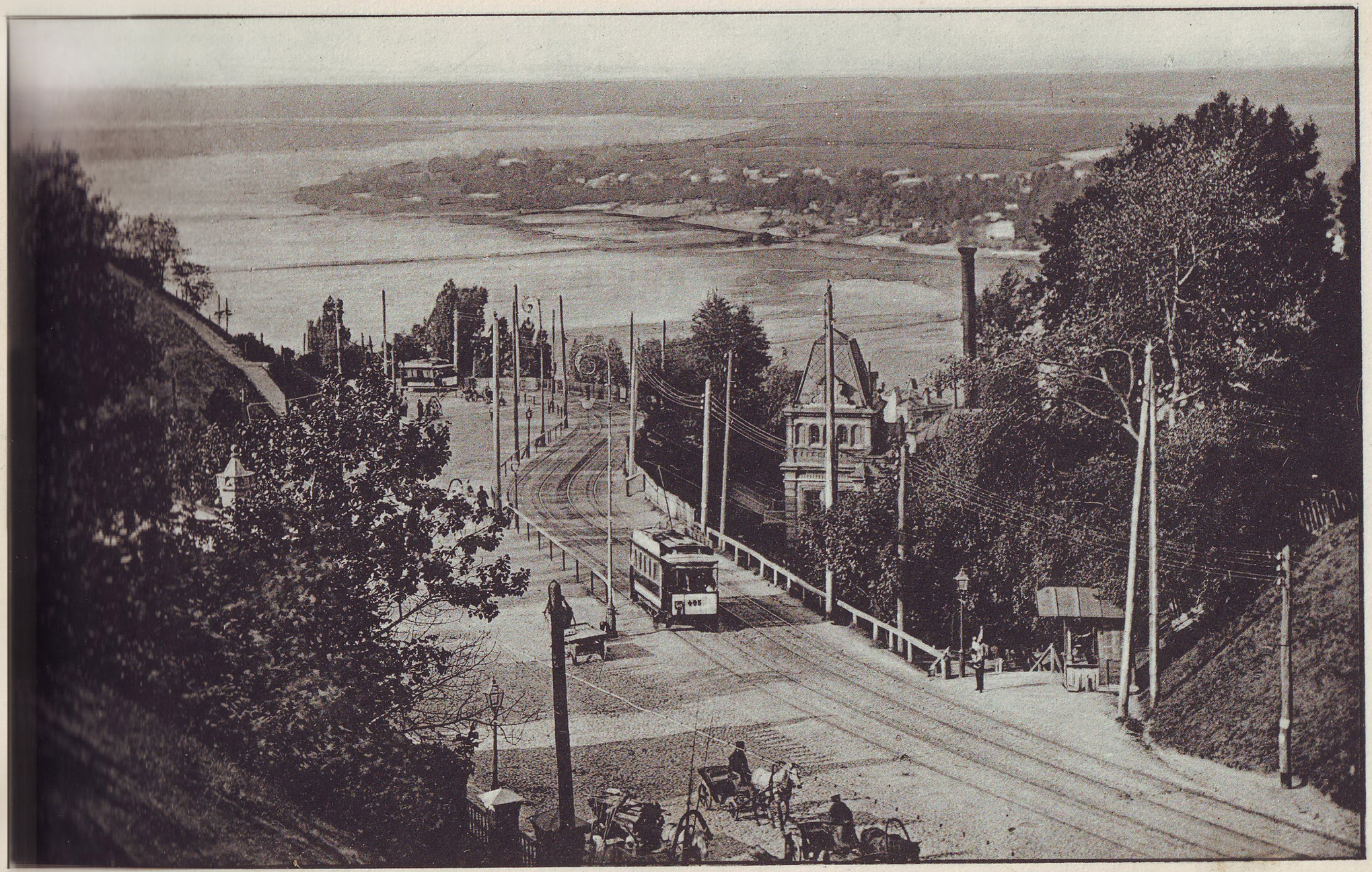

Александровскій Спускъ — Alexandrousky-Spousk.



Общій видъ Крещатикской улицы — Krechtchatik.



Крещатикъ — Krechtchatik.



Большая Владимірская и Оперный театръ — Bolchaïa Vladimirskaïa et l'Opera.



Городской музей — Le Musée.



Купеческое собраніе — Le club de commerce.



Видъ Сада Купеческаго собранія — Jardin du Club des Commerçants.



Памятникъ Богдану Хмѣльницкому — Monument à Bogdan Khmelnitsky.

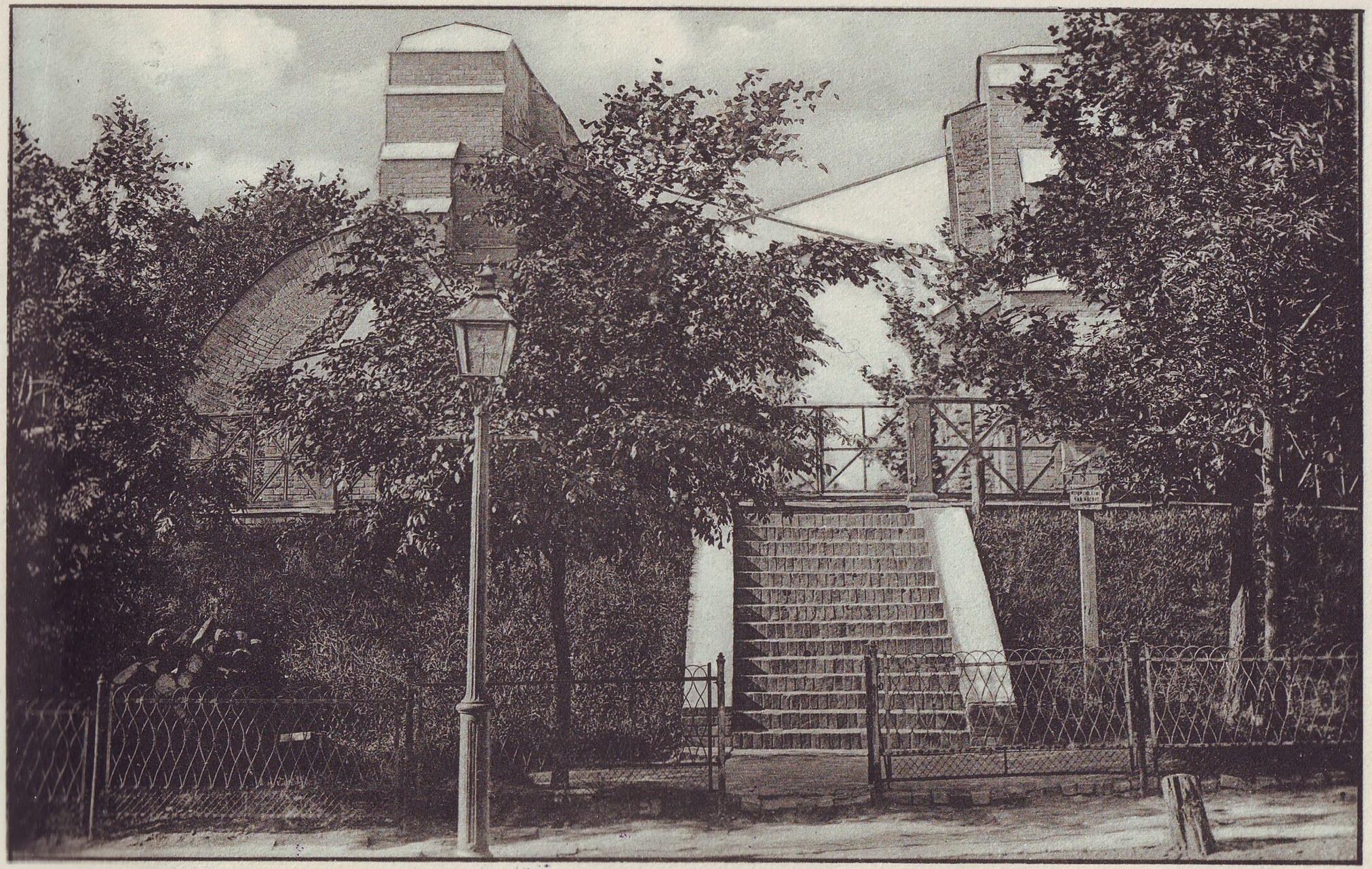

Золотыя Ворота — Porte Dorée.



Николаевскій скверъ — Square Nicolas.



Университетъ Св. Владиміра — L'Université.

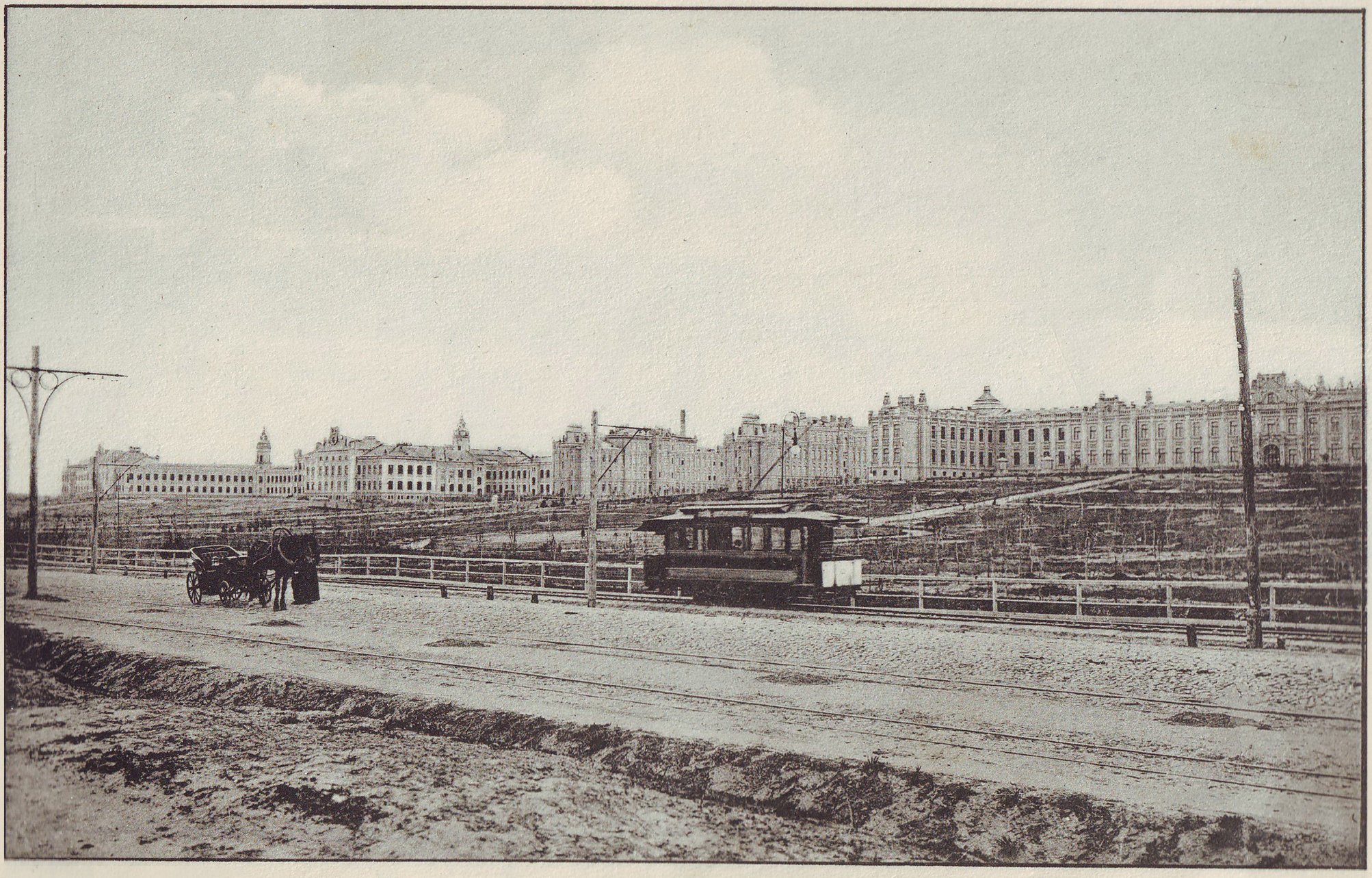

Политехническій Институтъ — L'institut polytechnique.



Михайловскій подъемъ — Tramway à tour métallique.



Общій видъ Набережной — Le quai.



Общій видъ подола — Vue générale du Podol.



Аскольдова могила — La colline d'Askold.

80/4

A 570944